

Installationsanzeige Gas

Neuinstallation Erweiterung Abänderung

Objekt

Strasse & Nr.

Anzahl Wohnungen

Gebäude (nähere Bezeichnung)

Kontakte

Name / Firma / Adresse

Telefon / E-Mail

Sachbearbeiter
die werke

Thomas Jauslin

Telefon 044 839 60 78
E-Mail thomas.jauslin@diewerke.ch

Bauherr / Eigentümer

Telefon
E-Mail

Verwalter / Architekt

Telefon
E-Mail

Installateur

Telefon
E-Mail

Anz.	Apparat	Fabrikat (Typ)	Neu	Gebraucht	Anschlusswert KW (kcal/h)	Ø des Abzugsrohrs	Mieter Name & Tel.-Nr.
			<input type="checkbox"/>	<input type="checkbox"/>			
			<input type="checkbox"/>	<input type="checkbox"/>			
			<input type="checkbox"/>	<input type="checkbox"/>			

Zähler: <input type="checkbox"/> bleibt <input type="checkbox"/> neu	Typ:	Nr:	Standort:
--	------	-----	-----------

Total bestehende Apparate:	Total m ³ /h oder kcal/h:
Hausanschlussleitung:	
Innenleitung vor dem Zähler:	
Angeschlossene Apparate am Kaminzug (Gas und andere Brennstoffe)	
Frischlufthöffnung: Q _N in KW x 6 = cm ²	
Kamin (Querschnitt, Ausführung, Sanierung)	

Bemerkungen

- Dichtungen müssen für Gas zugelassen sein.
- Im Mitteldruck-Netz ist der Hausregler unmittelbar beim Haupt-Absperr-Organ zu montieren.

Die vorgenannten Arbeiten werden voraussichtlich bis zum _____ fertiggestellt und dann zur Abnahme gemeldet.

Datum:

Genehmigt am (Datum):

Installationsfirma (Stempel & Unterschrift)

die werke versorgung wallisellen ag

Leitungsschema

$$\frac{\text{Belastung in KW}}{H_u B / \text{KW m}^3 / \text{h } 9.5} = V \text{ m}^3 / \text{h}$$

Betriebsheizwert: $H_u B / \text{KW m}^3 / \text{h} = 9.5 \text{ KWh/m}^3$

Rohrweitenbestimmung / Druckverlust

Teil-strecke Nr.	Anschlusswert m ³ / h	Spitzen-volumenstrom m ³ / h	Rohrdurch-messer Zoll / d-mm	Rohrlänge Teilstück m	max. abgew. Leitungslänge m	Äquivalente Rohrlänge m	Total Rohrlänge Teilstück: m	Druckverlust pro m mbar	Druckverlust Total mbar

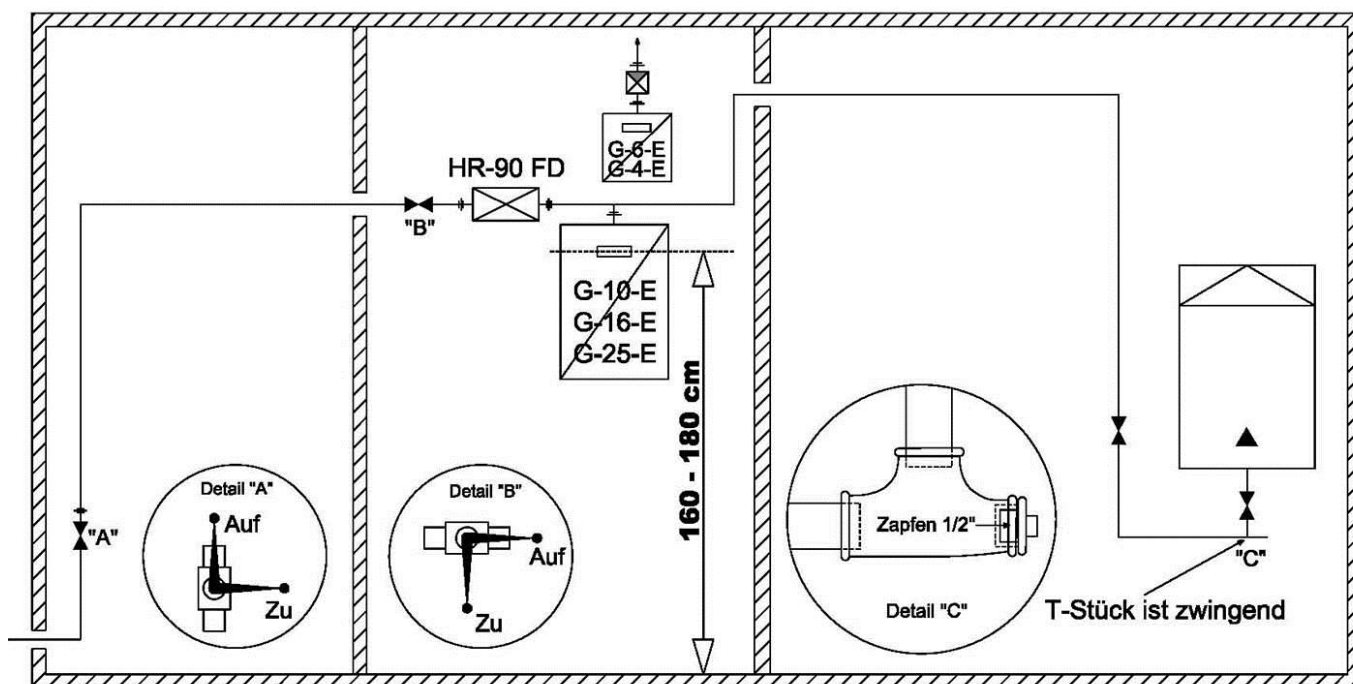

Bitte beachten Sie:

Die Genehmigung der Installations-Anzeige entbindet den Unternehmer nicht von seiner Verantwortung und der Pflicht, die geltenden Vorschriften und Richtlinien des SVGW, die VKF-Brandschutzrichtlinien des Brandschutzinspektorates und andere einschlägige Bestimmungen einzuhalten. Die Installations-Anzeige und die zugehörigen Unterlagen sind vor Ausführungsbeginn einzureichen.